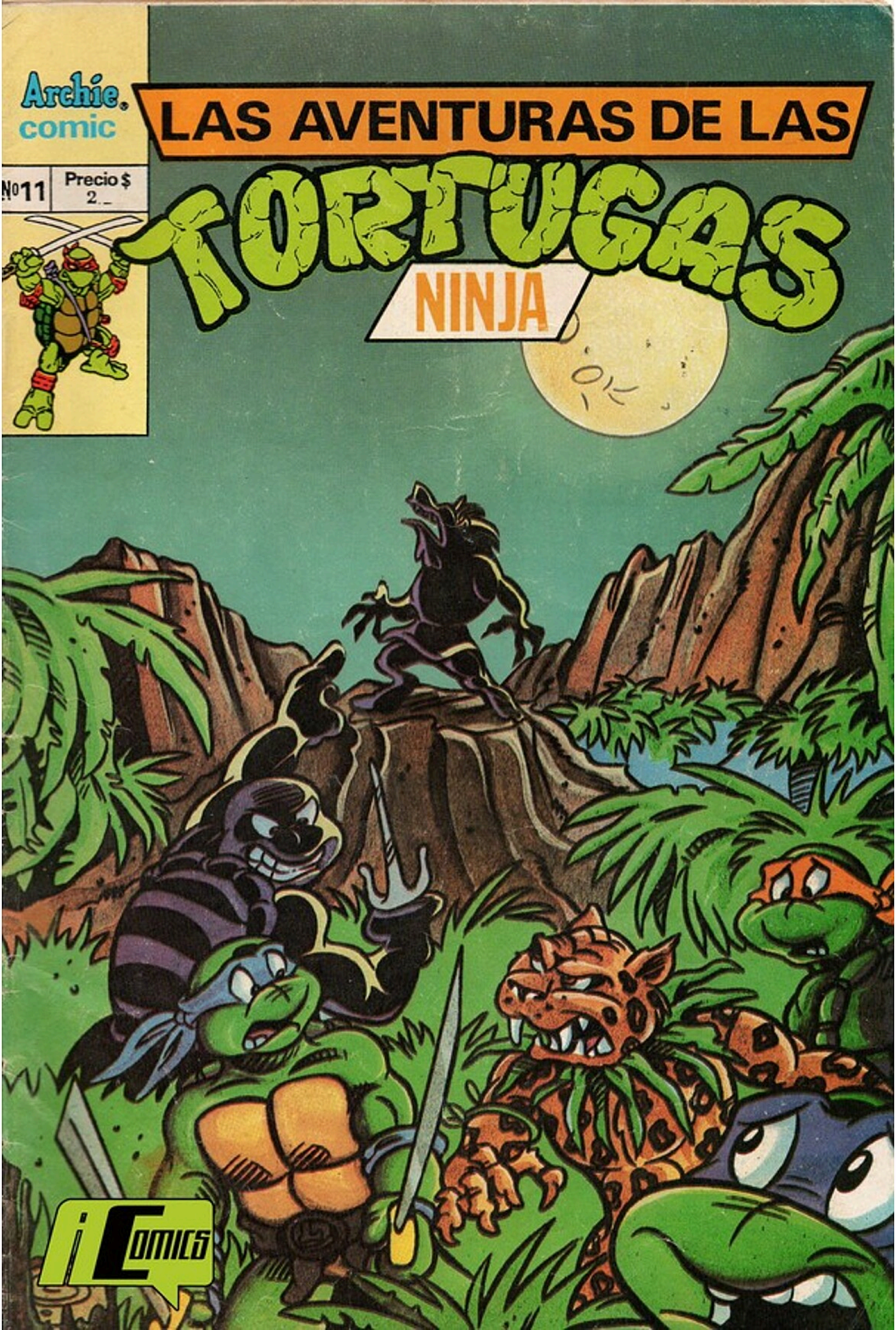
Archie comic
LAS AVENTURAS DE LAS
TORTUGAS
NINJA
Nº11
Precio $ 2.-
iComics

# LAS AVENTURAS DE LAS TORTUGAS NINJA

## AULLIDOS EN LAS SOMBRAS

Editorial responsable: Sylvapen S.A.C.I.F. Ruta Panamericana Km 38,6, Garín. Distribuidor Capital Federal: RUBBO. Garay 4228, Cap. Fed. Distribuidor Interior: Distribuidora RIO CUARTO. California 2587, Río Cuarto. Impreso en BLONDATEX. Av. Pte. Perón (Av. 64) 5491. San Martín, Bs.As.
19 de febrero de 1992

DESPUÉS DE LLEVAR A MIS SE-CUESTRADORES ANTE LAS AUTORIDADES LOCALES, ME REUNÍ CON LAS TORTUGAS Y NUESTRO NUEVO AMIGO...
...JAGWAR, QUE NOS LLEVÓ POR EL RÍO PURUS Y POR EL AMAZONAS.
EN CADA RECODO, LOS MONOS AULLABAN Y CORRÍAN CUANDO NOS ACERCÁBAMOS...
...Y PÁJAROS EXÓTICOS VOLABAN EN UN CALEIDOSCOPIO DE BRILLANTES COLORES...

JAGWAR NOS ENSEÑÓ A VIVIR DE LOS FRUTOS DE LA TIERRA...
LO LAMENTO, AMIGO MÍO, PERO DEBO TOMAR TU VIDA PARA QUE NOSOTROS PODAMOS SEGUIR VIVIENDO.
...Y VIVE DE SUS FRUTOS SIN DAÑARLA.
LES HARÉ UN GUISO DE PESCADO, CON NUECES, PALTAS Y MENTA FRESCA.
ESO ES LO QUE SE DICE UN MANJAR.
UN DÍA COMIMOS LANGOSTAS Y MIEL PURA.
¡AY!
POR LA NOCHE, DORMÍAMOS A LA ORILLA DEL RÍO...
...O COMPARTÍAMOS HISTORIAS Y REFLEXIONES BAJO LAS ESTRELLAS DEL SUR.
ELLOS NO CONFÍAN EN CUDLEY, PERO YO SÍ. CUDLEY SABÍA QUE APRIL ESTABA AQUÍ Y QUE NOS NECESITABA...
YO TAMBIÉN TENGO UNA HISTORIA, AUNQUE TRISTE...

¡SE PUSO A LLORAR!
DEBE SER DURO LO QUE ESTÁ SINTIENDO.
CONSUÉLALO.
JAGWAR ... ¿POR QUÉ ...
... LLORAS?
ESE JAGUAR ERA ...
... MI PADRE ... MURIÓ DEFENDIÉNDOLOS DEL HOMBRE ... FUE UN HÉROE ...

HACE AÑOS, UNOS ANIMALITOS EN VÍAS DE EXTINCIÓN...
...IBAN A SER CAZADOS POR U-NOS HUMANOS HAMBRIENTOS...
PERO UN JAGUAR SE INTERPU-SO EN EL MEDIO...

¡SÍ! ¡ORGANICEMOS UNA "PIZZA-PARTY"!
DEJEN, CHICOS... SU SOLI-DARIDAD YA ME LE-VANTÓ EL ÁNI-MO.
ESTA MAÑANA BEBIMOS TÉ DE BROME-LIA SABORIZADO CON CÁSCARAS DE COCO, EN LAS QUE LO BEBIMOS...
ME GUSTARÍA CON UN POCO DE CEREAL...
UNO PUEDE IMAGINAR-SE UN DESIERTO COMO UN SANTUA-RIO...

BUENA RAZÓN PARA LLORAR...
DEBEMOS HACER ALGO.

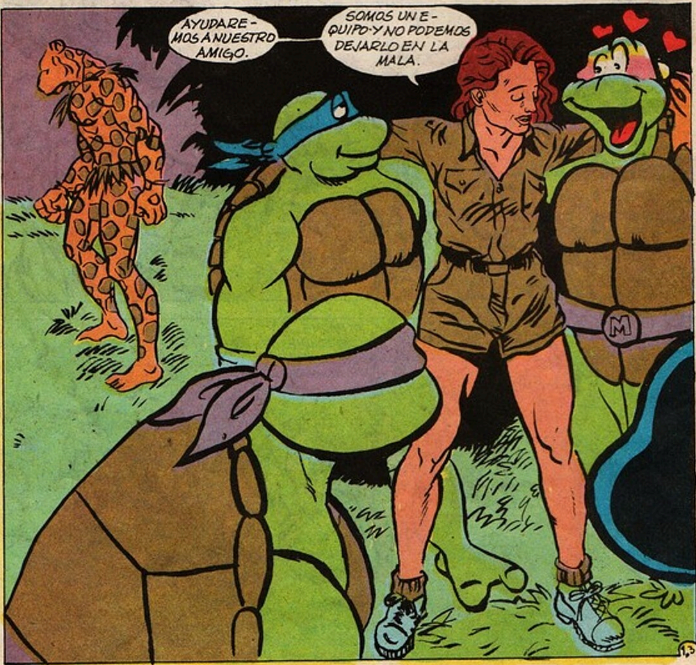
AYUDAREMOS A NUESTRO AMIGO.
SOMOS UN EQUIPO Y NO PODEMOS DEJARLO EN LA MALA.

...Y PENSAR QUE ESTE VIAJE ES UNA PEREGRINACIÓN...
¿SÍ? BUENO, ENTONCES, ESTOS DEBEN DE SER OTROS PEREGRINOS.
¡UT, OH!
5

OH... ELLA HABLA EL IDIOMA DE LA SELVA.
¿QUÉ SUCEDE?
QUIERE QUE SEAMOS SUS INVITADOS EN LA CENA DE ESTA NOCHE...
INVITA-DOS... ¿O QUE SEAMOS SU CENA?
¿QUIÉN ES?

ES PALEOCHA... SU LÍDER Y LA MÁS ANCIANA. SON LOS COIPACÚ...
ES UNA SUERTE QUE USTEDES CUATRO SEAN TORTUGAS...
LOS COIPACÚ CREEN QUE EL MUNDO ES UNA ISLA SOSTENIDA SOBRE LA ESPALDA DE LA GRAN TORTUGA.
AHORA NOS INTERNAREMOS EN LA SELVA... ESCONDAMOS LA BALSA Y VAYAMOS CAMINANDO HASTA SU PUEBLO.

NO QUIERO IMAGINAR LOS CONEJOS Y MALEZAS QUE TENDREMOS QUE COMER ESTA NOCHE...
¡MIREN ALLÍ!
ME PREGUNTO SI HABRÁ ALGUNA PIZZERÍA EN EL PUEBLO.
AQUÍ ES DONDE VIVEN.
¡IMPONENTE!

¿ALLÁ ARRIBA?
NO, ARRIBA NO... ADENTRO.
A TRAVÉS DE ESA CUEVA...
... EN EL CENTRO DEL TEPUI.
¿EL QUÉ ?
TEPUI. LEÍ ALGO SOBRE ESO... SON MESETAS DE PIEDRA ARENISCA QUE SE FORMARON POR LAS MISMAS FUERZAS QUE SEPARARON SUDAMÉRICA DE ÁFRICA...
...HACE MILLONES DE AÑOS.
HASTA EL AIRE ES ESPESO Y HÚMEDO.
LLEGAMOS AL OTRO LADO...

¡...AL INTERIOR!
¿QUÉ?
¡MIREN! ¡D-D-DINOSAURIOS...!
PERO ESO... ES... ¿ES POSIBLE?
¿POR QUÉ NO? EL HOMBRE JAMÁS PISÓ ESTE LUGAR...
¿GRANDES DINOSAURIOS DE TRES PATAS TOMANDO SOL?
10

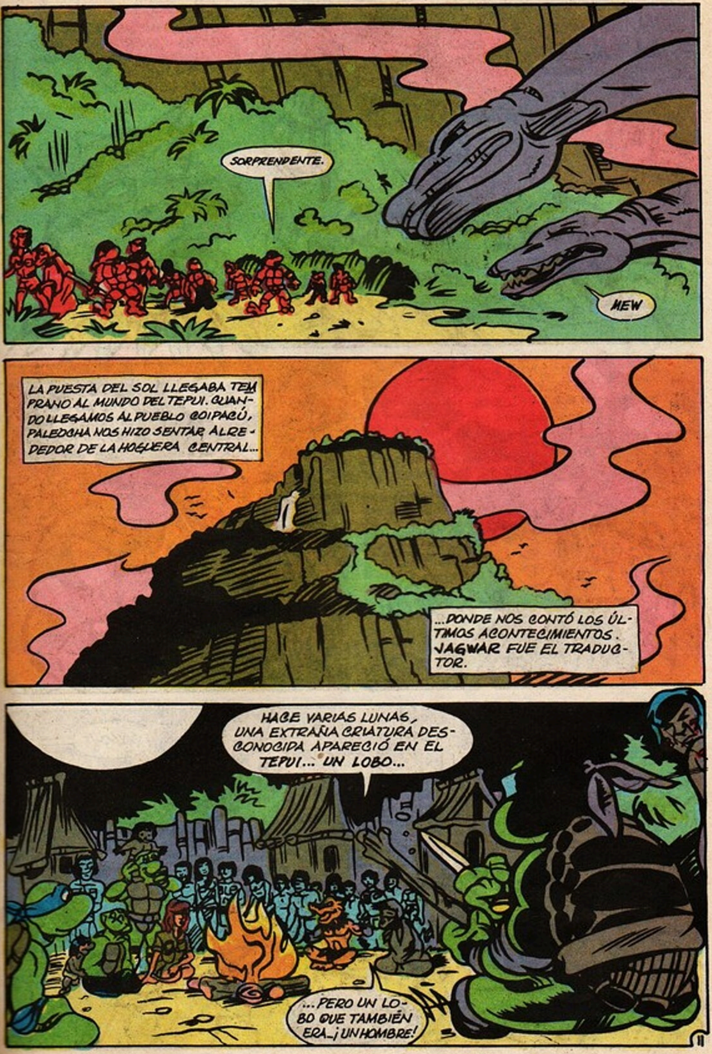
SORPRENDENTE.
MEW
LA PUESTA DEL SOL LLEGABA TEMPRANO AL MUNDO DEL TEPUI. CUANDO LLEGAMOS AL PUEBLO COIPACÚ, PALEOCHA NOS HIZO SENTAR ALREDEDOR DE LA HOGUERA CENTRAL...
...DONDE NOS CONTÓ LOS ÚLTIMOS ACONTECIMIENTOS. JAGWAR FUE EL TRADUCTOR.
HACE VARIAS LUNAS, UNA EXTRAÑA CRIATURA DESCONOCIDA APARECIÓ EN EL TEPUI... UN LOBO...
...PERO UN LOBO QUE TAMBIÉN ERA ¡UN HOMBRE!
11

DESDE ENTONCES, CADA NOCHE LE HAN DADO COMIDA... QUE LE DEJABAN EN ESA PLATAFORMA DE PIEDRA QUE VEN ALLÁ.
AYER, VARIOS MINEROS-PIRATAS VINIERON AL PUEBLO CON ARMAS... Y SE LLEVARON VARIOS JÓVENES DE AQUÍ COMO ESCLAVOS.
SU GENTE NO PUEDE HACER NADA CONTRA ESAS ARMAS.
ELLA SOLICITA LA AYUDA DE LOS HIJOS DE LA GRAN TORTUGA...
...DE NOSOTROS.
¿DE NOSOTROS? HEY, SEÑORA...
NO HAY PROBLEMA.
¿QUÉ QUIERE QUE HAGAMOS?
ELLA SABE DÓNDE ESTÁN LOS MINEROS Y...
12

AAAROOOOOOOOO...
¡OH, NO!
¡MIREN!
¡SE HA IDO!
¿GUU?
¡PRIMERO, DINOSAURIOS; AHORA HOMBRES-LOBO; ¡CREO QUE PREFERIRIA ESTAR EN LA DIMENSIÓN X!
N'
PALEOCHA PIDE CALMA...
...ÉL SÓLO QUIERE SU COMIDA.

COMIDA ¿HUH? NO LO CULPO ¿ QUÉ CLASE DE COMIDA ES ?
UN COLCHÓN DE LUPINES Y FRUTOS DE JANGALA MADUROS...
... CUBIERTO CON PATÉ DE TRIPAS DE MONO EN ESCABECHE.
¡QUÉ ASCO!
HMMM... SI SOBRARA ALGO...
¡OH!
14

SQUISH! SQUISH!
SQUISH!
ESTUVO MUY BUENO, MON...
SHOOGA SHOOGA SHOOGA!
¡AHORA ME VOY!
VOOOOSHH!
DESAPARECIÓ EN UN SEGUNDO... UN MOMENTO SILENCIOSO DE OSCURIDAD DENTRO DE LA OSCURIDAD...
...POCO MÁS TARDE, PALEOCHA RESUMIÓ EL ASUNTO DE LOS MINEROS-PIRATAS...
...Y NOS DIO LAS DIRECCIONES DE LOS DISTINTOS TEPUI QUE ARRASARON.

NOSOTROS TAMBIÉN NOS FUIMOS.
...Y LA LUNA NOS OBSERVABA CON SU ÚNICO OJO.
EN POCO TIEMPO, DIVISAMOS UN RESPLANDOR A LO LEJOS...
LO QUE VIMOS DESPUÉS...

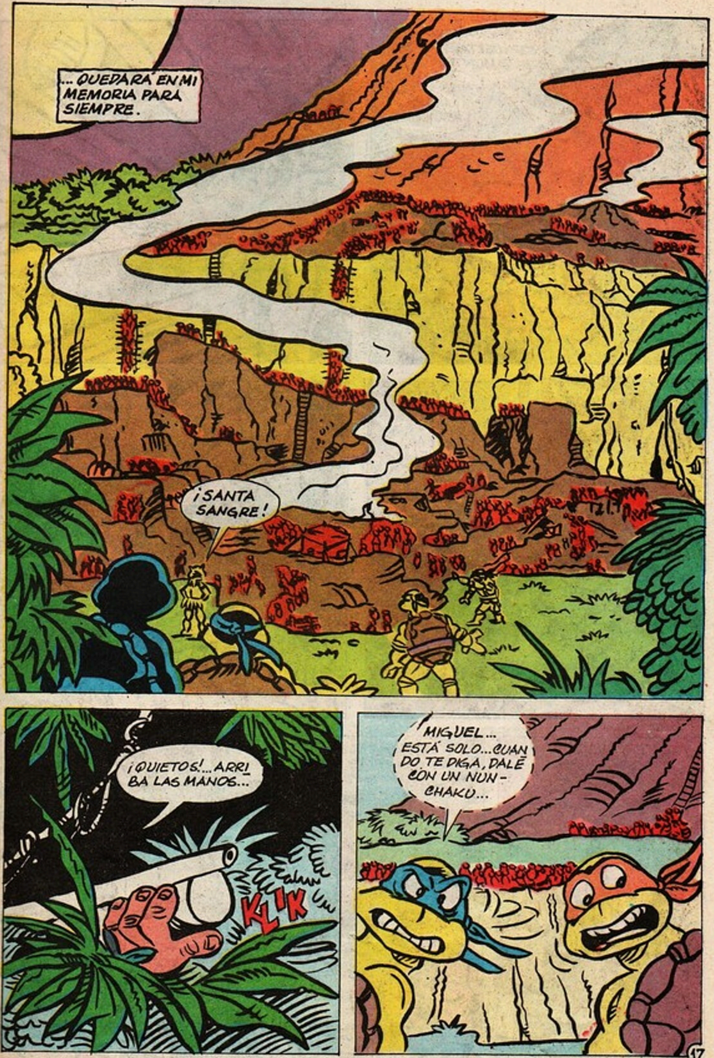
...QUEDARÁ EN MI MEMORIA PARA SIEMPRE.
¡SANTA SANGRE!
¡QUIETOS!...ARRIBA LAS MANOS...
KLIK
MIGUEL... ESTÁ SOLO...CUANDO TE DIGA, DALE CON UN NUN-CHAKU...

...AHORA DÉNSE VUELTA LENTAMENTE.
¡AHORA, HERMANO!
?
THWACK!
¡AARGH!
¡BIEN, MIGUEL!
¿QUÉ HAY DEL ARMA?
¿TE SENTIRÍAS M. S SEGURA S. LA LLEVAS?
SÍ..
ENTONCES, LLÉVALA. PERO TEN CUIDADO.
TODAVÍA QUEDAN CUATRO GUARDIAS... NECESITAMOS UN PLAN...
¿SHURIKEN?

MUY BIEN ¿QUÉ TAL SI LOS SEGUIMOS...? Y CUANDO LOS SHURIKEN LOS SORPRENDAN, NOS AVALANZAMOS SOBRE ELLOS Y LOS DERRIBAMOS.
ME GUSTA EL PLAN.
OK. DE IZQUIERDA A DERECHA ELIJAN AL QUE QUIERAN DERRIBAR.
¿ENTENDIDO?
¡AHORA!
WING
¿HUH?
WHISH
¡OOOH!
¿QUÉ?
WHISH
¡BANZAI!
¡HAGAMOS EL RESTO!

¡HAI!
BRAK!
¡HI!
BAF!
FAK!
¡DIGAN BUENAS NOCHES!
NO PUEDO CREER-LO.
BUEN GOLPE, DO-NATELLO.
20

¡COIPACÚ!
ES SUFIBIENTE, GATITO...
ARROJEN SUS ARMAS... ¡O EL GATITO MORIRÁ!
¿Y ESO?
SHOOOOOM
SHPAK!
VOOOSH

ZIPPP
ME DEBES UNA, MON.
SÍ.
GRACIAS, AMIGO...
GENIAL... AHORA REUNAMOS A ESTOS COIPACÚS...
22

Y LLEVÉMOSLOS A SU PUEBLO ANTES DE QUE LOS GUARDIAS VUELVAN A ARMARSE.
INTERESANTE.
UN HOMBRE-LOBO LOS AYUDÓ...
...Y ARRUINARON LA OPERACIÓN.
AL SR. NULL NO LE VA A GUSTAR. EN ABSOLUTO.

COMUNÍQUEME CON EL SR. NULL.
AQUÍ NULL.
SOY KID, SEÑOR. TENGO NOTICIAS SOBRE ESA PERIODISTA DE TV Y SUS EXTRAÑOS AMIGOS.
¿QUÉ SUCEDE?
HAN ARRUINADO SU NEGOCIO DE LAS MINAS DEL TEPUI Y LIBERARON A LOS... UH... TRABAJADORES. Y LOS AYUDÓ UNA ESPECIE DE HOMBRE-LOBO...
MALDICIÓN... QUE LOS GUARDIAS RECUPEREN TODAS LAS JOYAS Y MINERALES QUE PUEDAN, QUE YO VERÉ QUÉ PUEDO HACER DESDE AQUÍ...
NULL
...Y TÚ... NO PIERDAS A ESOS ANIMALES MUTANTES.
Mr. NULL

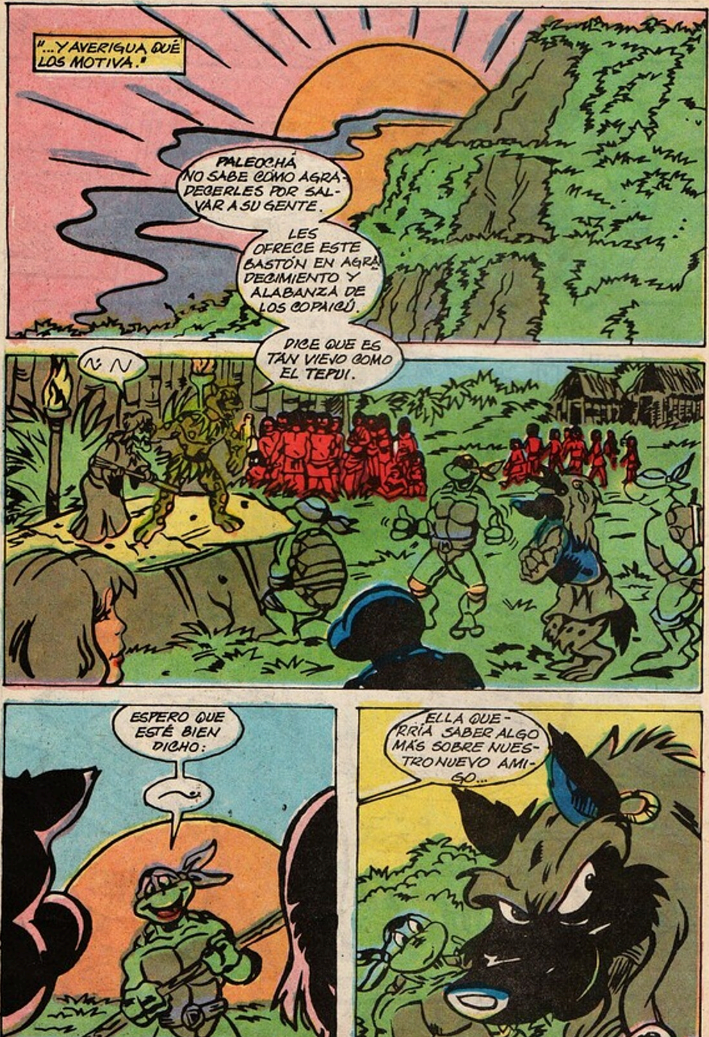
"...Y AVERIGUA QUÉ LOS MOTIVA."
PALEOCHÁ NO SABE CÓMO AGRADECERLES POR SALVAR A SU GENTE.
LES OFRECE ESTE BASTÓN EN AGRADECIMIENTO Y ALABANZA DE LOS COPAICÚ.
DICE QUE ES TAN VIEJO COMO EL TEPUI.
ESPERO QUE ESTÉ BIEN DICHO:
ELLA QUERRÍA SABER ALGO MÁS SOBRE NUESTRO NUEVO AMIGO...

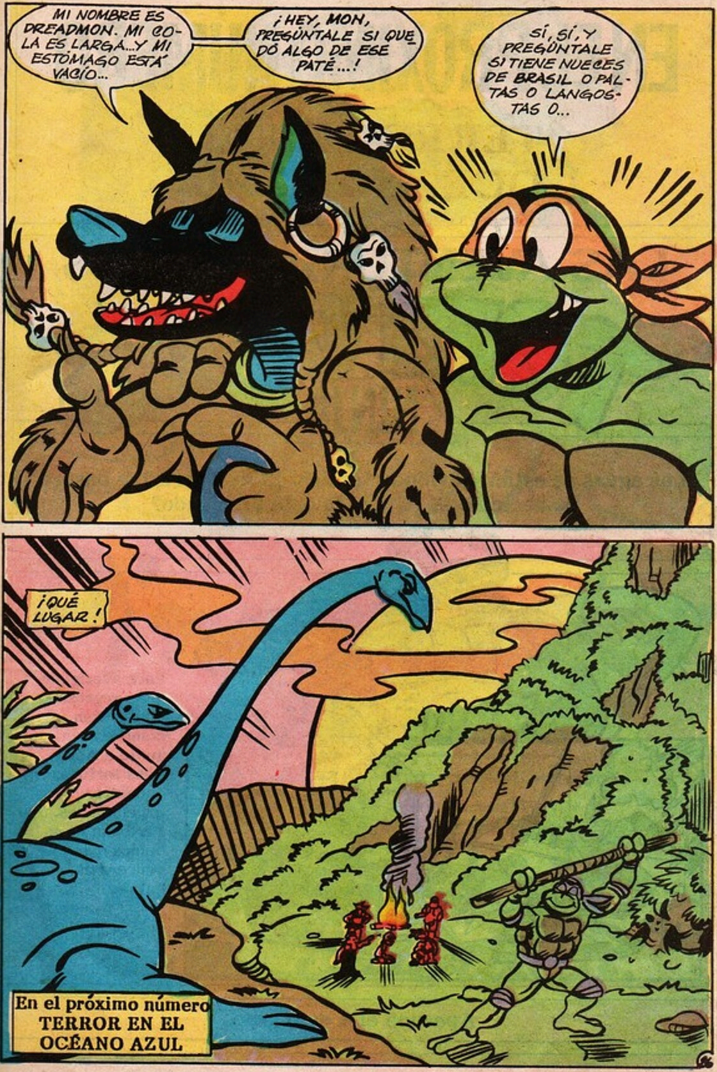
MI NOMBRE ES DREADMON. MI CO-LA ES LARGA...Y MI ESTÓMAGO ESTÁ VACÍO...
¡HEY, MON, PREGÚNTALE SI QUEDÓ ALGO DE ESE PATÉ...!
SÍ, SÍ, Y PREGÚNTALE SI TIENE NUECES DE BRASIL O PALTAS O LANGOSTAS O...
¡QUÉ LUGAR!
En el próximo número
TERROR EN EL OCÉANO AZUL

# EN EL PRÓXIMO NÚMERO

## TERROR EN EL OCÉANO AZUL

## LAS AVENTURAS DE LAS TORTUGAS NINJA

**Las aguas se están volviendo turbias. El mar arrastra basura no reciclable. ¿Quién la está arrojando?**

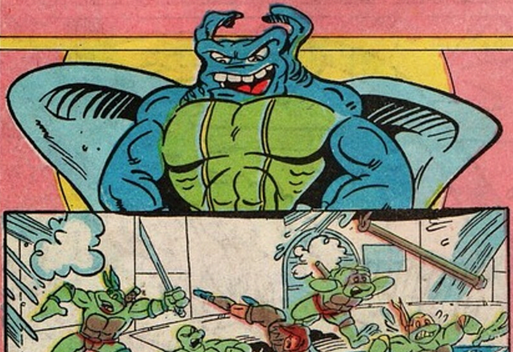

**Para averiguarlo ha regresado Manta Man, el hombre raya. Junto a April y las tortugas encontrarán a los culpables. Pero aún no sabemos quién vencerá esta batalla.**

**Aparece el 4 de marzo.**

Descubre los comics escaneados y traducidos que no encontraras en otro lugar...
ARCHIVO DE COMICS TRADUMAQUETAS
Todos los demás comics encuéntralos en todas partes, a estos solo en...
AC OMICS
http://archivo-de-comics.blogspot.com.ar/

¿te gustan los cómics?
CRG
http://www.comicrel.tk
http://comicrel.nocillatv.com/foro.php

# Re-divertitite!

## con las Tortugas Ninja y los colores de las fibras Sylvapen

PEDILAS YA!

GRATIS!
EN CADA ESTUCHE
DE SYLVAPEN
EL TEST NINJA

sylvapen®

FIBRAS Y REVISTAS